

FYLKE; Buskerud
 GNR 146 Bm3
 G. navn; Korsbøen
 Øk-kart nr; CF049-3
 FORNM. ART; Husm. plass

KOMMUNE Modum
 Br. navn/lok; Ødegården "Øgvin"

REG NR; 7
 K.ref 749598

HENV TIL ANNET DOKUMENT; SEFRAK; REG nr 406. Løp nr: 052 og 053

EIER; Korsbøen skogeiendom (2002 Ingv. Siv Solim)
 BRUKER;

TERRENGETS ART; Delr. flatt. Delvis skrånende øst og vestvendt mot bekk.
 VEGETASJON; Delvis skogbevokste jorder

ORIENTERING; Ligger mellom vei og bekk. Lengt mot Nord-vest av Ødegardsbrua
 båen ligger på andre siden av bekk

SPELALKART/SKISSE; Kart fra 1884

FORNMINNEBESKRIVELSE; Fraflyttet småbruk m SEFRAK registrert slabbri
 og løve. Bli idag brukt som feriested. Jorden er ikke i bruk.
 I 1865 bodde Anders Evensen her med kone, mor og datter.
 Han var husmann m jord og hadde 2 kuer og 2 sauer og dyrket korn og
 poteter.
 I 1900 bodde Ole Andersen her (husm. og skogarbeider) m kone
 og datter.

FOTO;

MUNTLIGE OPPLYSNINGER;

SKRIFTLIGE KILDER;

ANDRE OPPLYSNINGER; Folkehell 1865-1900
 Dårlig vedlikeholdt løve står for fall

Vedlegg; Kart fra Korsbøen 1884 Reg nr 7 B

Reg. av;

Dato;

Arnt Berget

5-6-2000

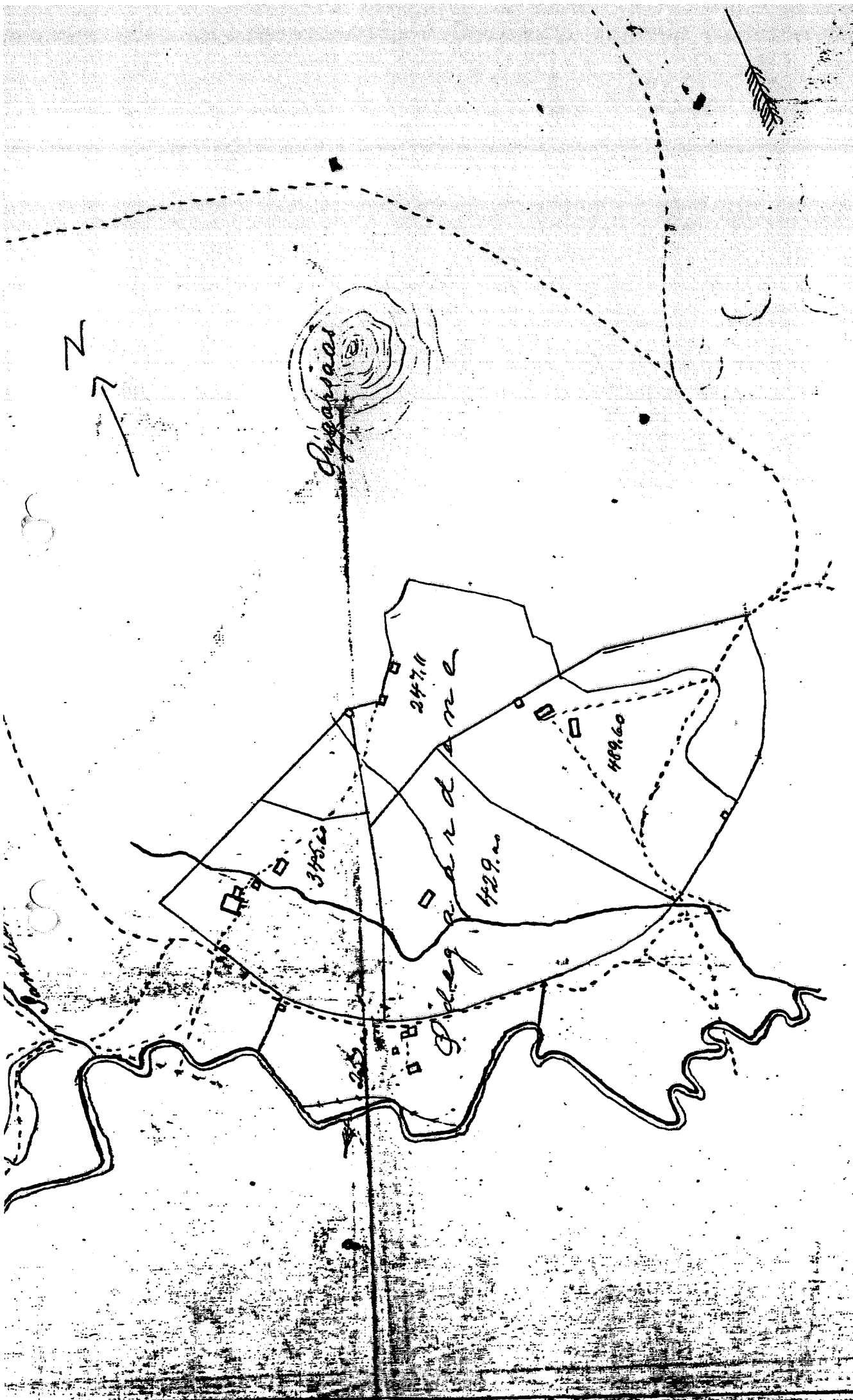

Dybar

345.2

247.1

429.2

489.60

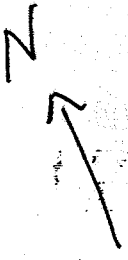

Sandlot

Field